

Fotos de la propiedad

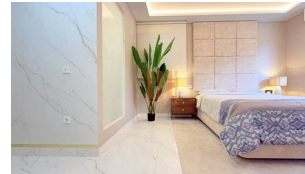
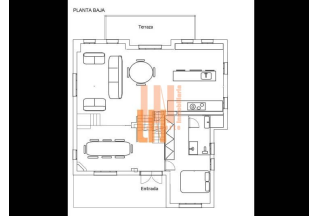
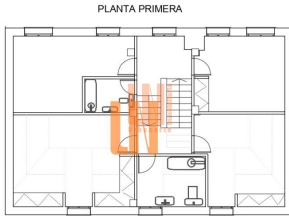

Información básica

Modalidad: En Venta	Referencia: VENC2410
T. Inmueble: Casa	Provincia: A Coruña
Población: A Coruña	Zona: Zapateira
Superficie: 487 m ²	Altura: Sm-Alt
Dormitorios: 5	Baños: 4
Garaje: Sí	Trastero: Sí
Ascensor: No	Precio: 995000 €

Información adicional

Chalet independiente con piscina en 1900m² de parcela.

Jardín: Sí	Piscina: Sí	Zona deportiva: Si	Terrazas: Sí
Orientación: Todas	Parcela: 1936m ²	Antigüedad: 1993	
Estado de conservación: Muy buen estado	Calefacción: Gasóleo	ACS: Gasóleo	

Otras características:

Chalet independiente de piedra de Porriño, donde el exterior convive con un interior contemporáneo de alto nivel. Ubicada en la parte baja de la Zapateira. Esta vivienda única cuenta con 487 m² construidos, asentados sobre una parcela de 1.900 m², diseñada en semi niveles que se adaptan al terreno y maximizan las vistas al mar, la naturaleza y la ciudad, garantizando privacidad y amplitud. El exterior conserva la presencia sólida y atemporal de la piedra de Porriño, mientras que el interior ha sido reformado con un enfoque moderno y lujoso, con una cuidada selección de materiales y una distribución pensada para el confort diario y el disfrute. La vivienda dispone de 5 dormitorios, 4 cuartos de baño. A mayores cuenta con zonas destinadas a ocio y bienestar —gimnasio, cine, juegos y espacios polivalentes— que se encuentran pendientes de finalización, ofreciendo al nuevo propietario la oportunidad de personalizarlas completamente a su gusto y adaptar la casa a su estilo de vida. La zona de piscina, concebida como un espacio independiente y privado, con área de estar y cocina, se presenta igualmente sin terminar, ideal para diseñar un entorno exclusivo para reuniones, celebraciones o descanso, totalmente a medida. En la entrada principal, la propiedad ofrece espacio para estacionar varios vehículos, además de una zona amplia y cómoda de acceso que refuerza la sensación de privacidad y representatividad. Todo ello a tan solo 5 minutos de la entrada y salida de la ciudad, combinando tranquilidad, vistas y excelente conexión urbana. Una propiedad con carácter y recorrido, pensada para quienes buscan espacio, ubicación y la posibilidad de crear una vivienda verdaderamente única. Urbanorte.