http://www.urbenorte.com

Urbenorte A Coruña
C/ Juan Flórez nº 48
15004 - A Coruña
Teléfono: 981 160 161
email: coruna@urbenorte.com

Fotos de la propiedad

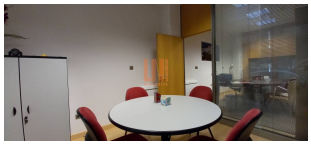
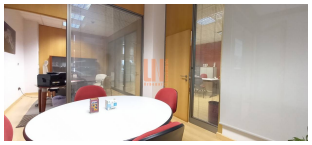
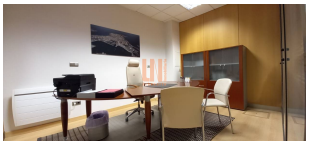

Información básica

Modalidad: En Alquiler	Referencia: ALQ7811
T. Inmueble: Local	Provincia: A Coruña
Población: A Coruña	Zona: Calle Alcalde Asúnsolo
Superficie: 92 m^2	Altura: Bajo
Dormitorios: 0	Baños: 1
Garaje: No	Trastero: No
Ascensor: No	Precio: 750 €

Información adicional

Excelente estado, buena ubicación.

Jardín: No	Piscina: No	Zona deportiva: No	Terrazas: No
Orientación: Oeste	Parcela:	Antiguedad: 1970	
Estado de conservación: Excelente	Calefacción: Electricidad	ACS: Electricidad	

Otras características:
Local, actualmente acondicionado como oficina, totalmente preparada para entrar a trabajar, situada en zona nuevos Juzgados, calle Pérez Porto. Dispone de 92m² útiles, distribuida en zona muy amplia diáfana, 2 despachos, 1 aseo, puerta sin barreras arquitectónicas, alarma (inundación, robo, incendio) hilo musical, iluminación LED, tiene de alta todos los suministros (agua, electricidad, Internet), suelo en tarima. Fachada, 7 metros. Excelente estado. Situado en zona con buena densidad de población y movimiento comercial, cerca de la futura estación Intermodal. Salida y entrada inmediata de la ciudad. Urbenorte.