http://www.urbenorte.com

**Urbenorte A Coruña**
C/ Juan Flórez nº 48
15004 - A Coruña
Teléfono: 981 160 161
email: coruna@urbenorte.com

## Fotos de la propiedad

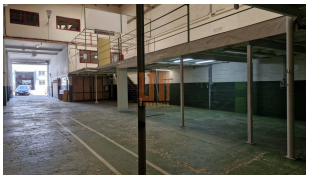
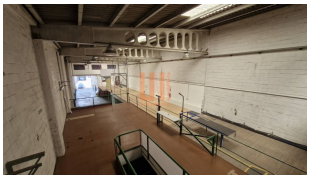

## Información básica

| | |
|---|---|
| Modalidad: En Venta | Referencia: VENC2150 |
| T. Inmueble: Industrial | Provincia: A Coruña |
| Población: Bergondo | Zona: Pl. de Bergondo |
| Superficie: 670 $m^2$ | Altura: |
| Dormitorios: 0 | Baños: 3 |
| Garaje: Sí | Trastero: No |
| Ascensor: No | Precio: 350000 € |

## Información adicional

Nave bien situada, portalón de entrada para camiones.

| | | | |
|---|---|---|---|
| Jardín: No | Piscina: No | Zona deportiva: No | Terrazas: No |
| Orientación: Sur | Parcela: 550$m^2$ | Antiguedad: 1995 | |
| Estado de conservación: Buena | Calefacción: Electricidad | ACS: Electricidad | |

Otras características:
Se vende nave en Polígono Industrial de Bergondo, muy bien situada, en una de las principales calles . Total 721$m^2$ construidos (500$m^2$ de nave, 77$m^2$ de oficinas en planta 1ª y 144$m^2$ de oficinas en la 2ª planta, dispone de los aseos correspondientes en cada una de las plantas, así como instalación de aire acondicionado en dichas oficinas. Medidas de la nave, largo 50m. Ancho 10m. Alto 7,5m. Un portalón de 4,13 de ancho por 4,45 de alto. Dispone de aparcamiento delante para 6 vehículos, como también tiene un patio trasero de 55$m^2$. Llámenos para informarse. Urbenorte.